

PROYECTO:

CASA MESA DE YEGUAS

BOGOTA 2022



INFORMACIÓN:

Tipo de solicitud: Licencia obra nueva
Matrícula inmobiliaria: 166-60787
Cédula catastral: 00-01-0006-0287-801
Ubicación del predio: Rural - Anapoima - Cundinamarca.
Nombre y dirección del predio: Lote número U-Ochenta (U-80) que hace parte del conjunto recreacional campestre mesa de Yeguas-Propiedad horizontal ubicado en el municipio de Anapoima, departamento de Cundinamarca.

ARQUITECTO:

ARQ. JUAN EDUARDO BAQUERO LEGUIZAMON
MATRICULA: A15322020

ASISTENTE DE DISEÑO

LUIS ANTONIO ERASO IBARRA

PROPIETARIOS:

FELIX BAQUERO
C.I.: 19485289

PATRICIA SERRANO
C.I.: 39687681

JUAN SEBASTIAN BAQUERO
C.I.: 1127597376

NICOLAS BAQUERO
C.I.: 1018506798

MARIA ALEJANDRA BAQUERO
C.I.: 1010026007

VISTO BUENO

ARQ. CARLOS FELIPE BOTERO

CONTIENE

PLANTA DE UBICACIÓN
PLANTA DE CUBIERTAS
CUADRO DE AREAS
CUADRO DE CUBIERTAS
CUADRO DE DENSIDADES

ESCALA
1:250

FECHA
08-04-2022

ARCHIVO

Mesa de yeguas planos.dwg

DIBUJÓ

LUIS ANTONIO ERASO IBARRA

REVISIÓN

PLANO No.

PLANCHA No.

A-01

01

TOPOGRÁFICO

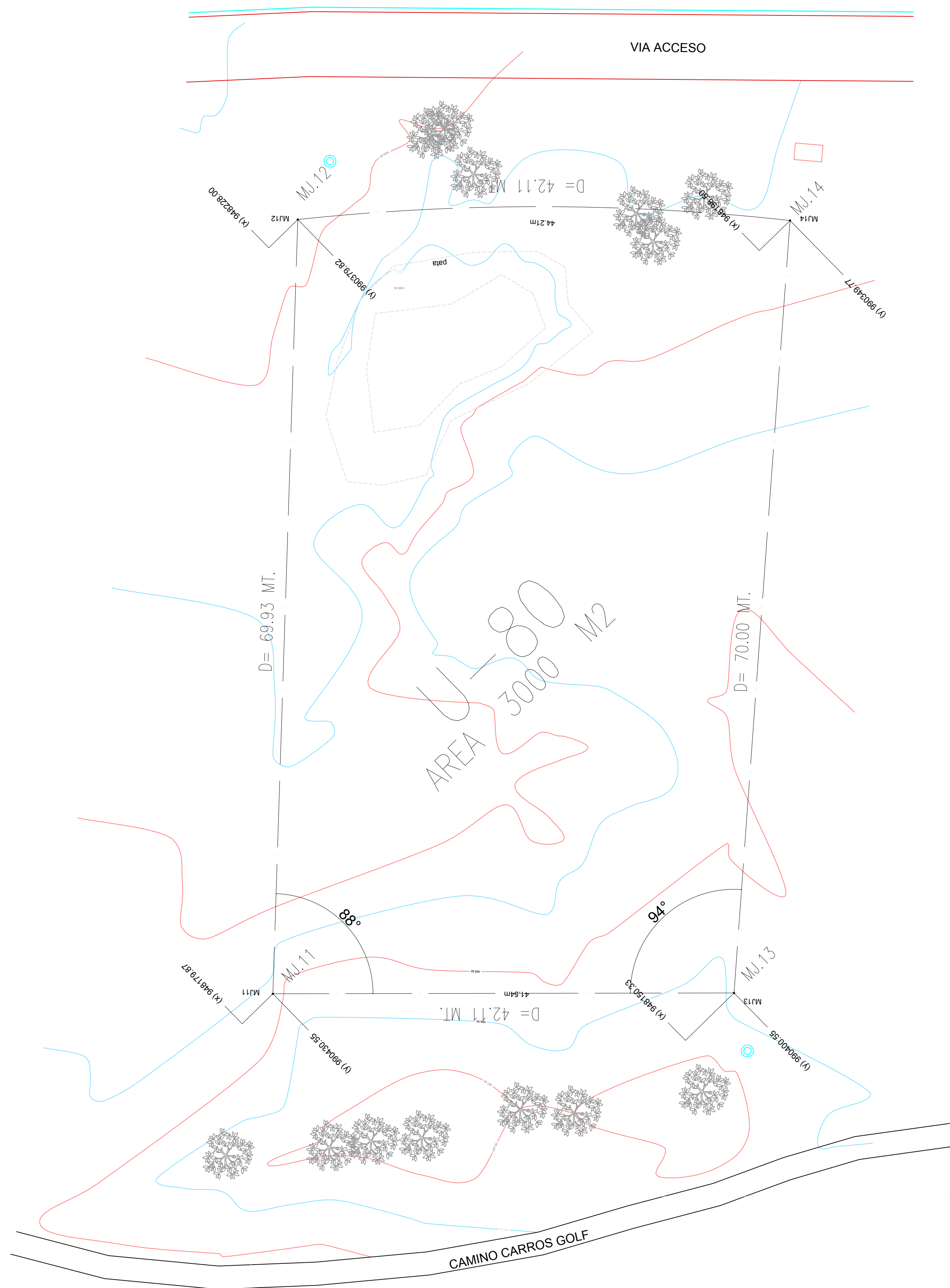

	Área	Índice
1	Área de lote	3.000 M2
2	Área construida 1er piso	496,08 M2
3	Área cubierta pergolas 1er piso	171,27 M2
4	Índice de construcción	0,16
5	Índice de ocupación	0,22

	M2	Densidad
1	Área de lote	3.000 100%
2	Área construida 1er piso	496,08 16,53%
3	Área cubierta primera planta	562,70 18,75%
4	Área cubierta atilillo	102,17 3,42%
5	Área cubierta pergolas	171,27 5,70%
7	Área piscina	96,25 3,20%
8	Área espejos de agua	46,43 1,54%
9	Área zonas duras y terrazas	366,60 12,22%
10	Áreas zonas verdes	105,24 3,50%
11	Sub-total 3+4+5+7+8+9	1.345,42 44,84%

PLANTA TECHO



	M2	
1	Cubierta gravilla suelta nivel 3,80	155,69
2	Cubierta gravilla suelta nivel 5,50	79,04
3	Cubierta gravilla suelta nivel 7,60	102,79
4	Pérgolas estructuras livianas, metálica C.R., cable en acero inox, bambú / guadua y policarbonato	
4.1	Pérgolas a Nivel 3,45m	79,92
4.2	Pérgolas a Nivel 3,80m	94,95
4.2	Pérgolas a Nivel 7,25m	49,35
4.2	Pérgolas a Nivel 8,15m	18,30

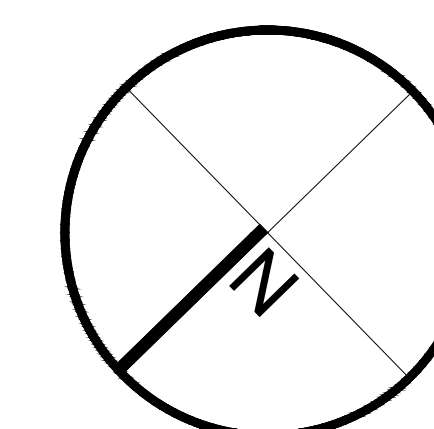

PLANTA -1

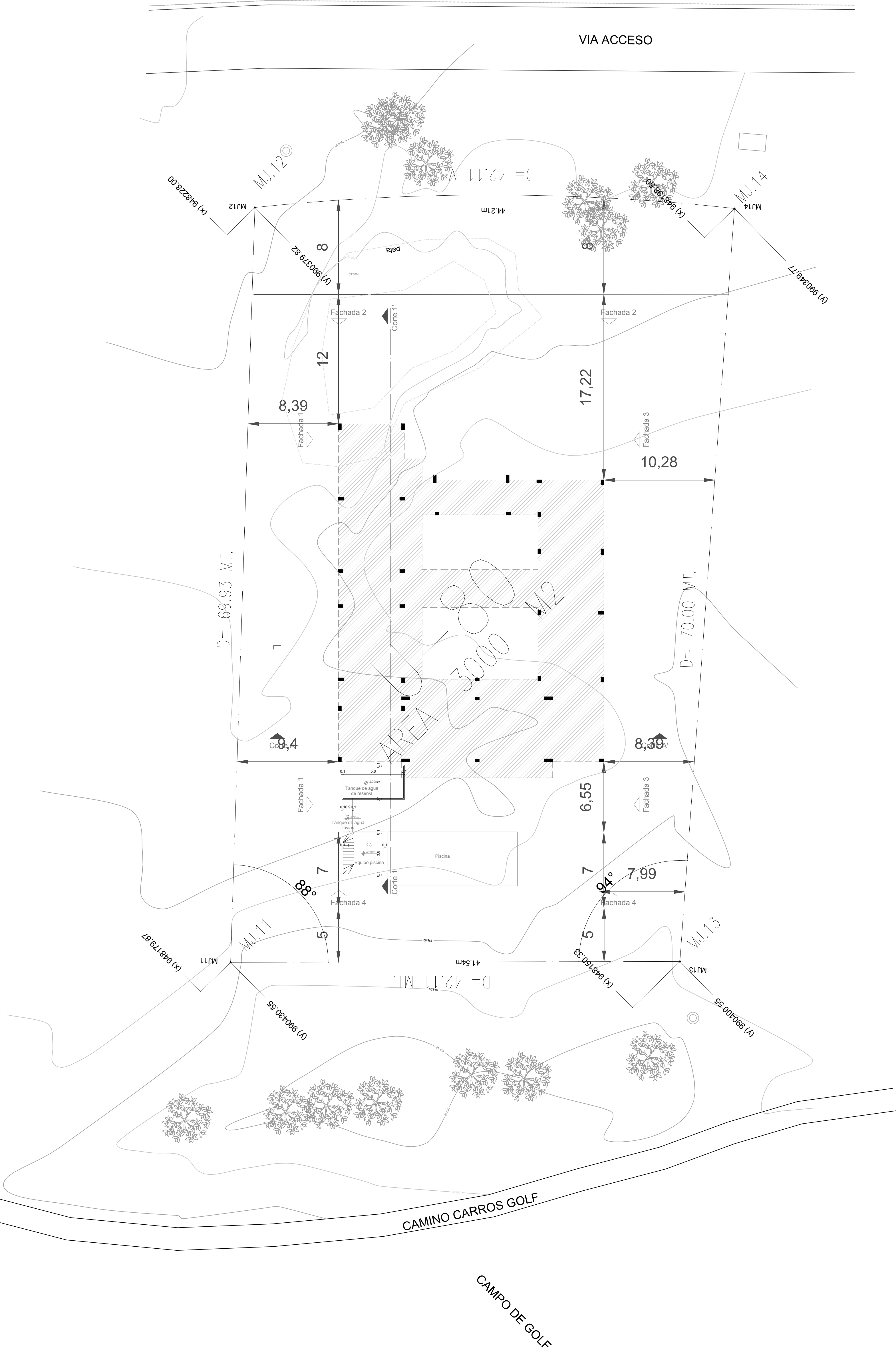

PLANTA 1

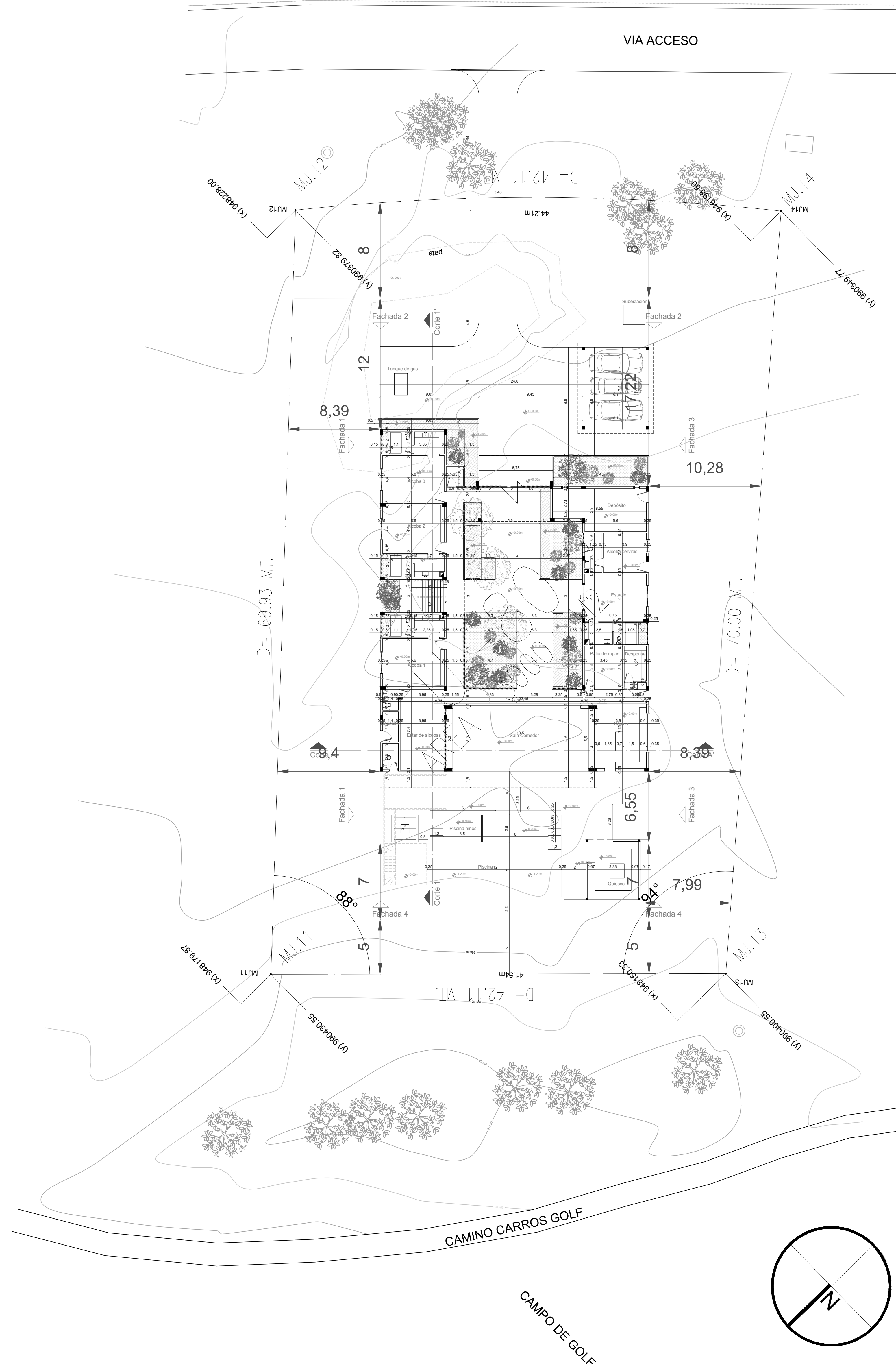

PROYECTO:
CASA MESA DE YEGUAS

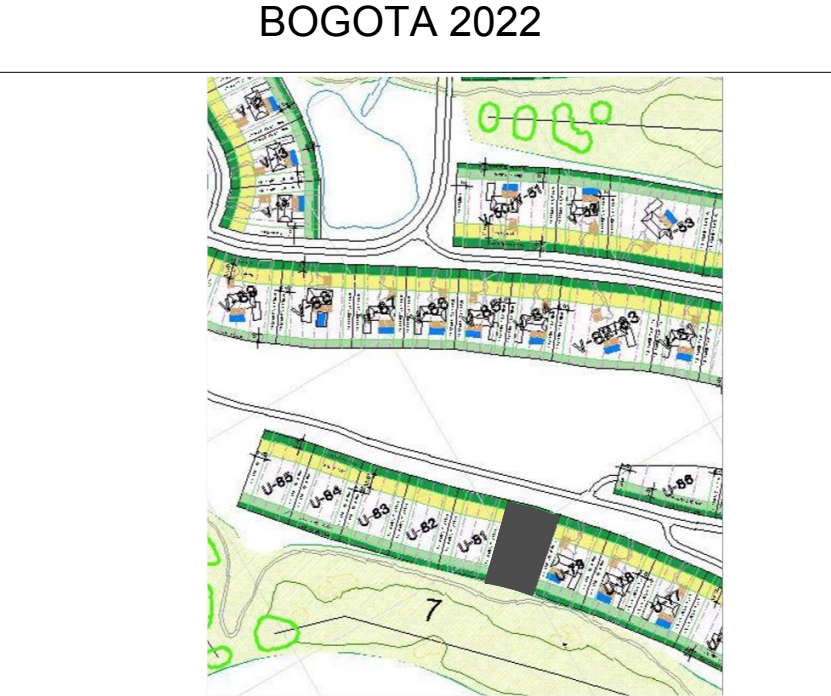

INFORMACIÓN:
Tipo de solicitud: Licencia obra nueva
Matrícula inmobiliaria: 166-60787
Cédula catastral: 00-01-0006-0287-801
Ubicación del predio: Rural - Anapoima - Cundinamarca.
Nombre y dirección del predio: Lote número U-Ochenta (U-80) que hace parte del conjunto recreacional campestre mesa de Yeguas-Propiedad horizontal ubicado en el municipio de Anapoima, departamento de Cundinamarca.

ARQUITECTO:
ARQ. JUAN EDUARDO BAQUERO LEGUIZAMON
MATRICULA: A15322020

ASISTENTE DE DISEÑO
LUIS ANTONIO ERASO IBARRA

PROPIETARIOS:
FELIX BAQUERO
C.I.: 19485289

PATRICIA SERRANO
C.I.: 39687681

JUAN SEBASTIAN BAQUERO
C.I.: 1127597376

NICOLAS BAQUERO
C.I.: 1018506798

MARIA ALEJANDRA BAQUERO
C.I.: 1010026007

VISTO BUENO
ARQ. CARLOS FELIPE BOTERO

CONTIENE
PLANTA -1
PLANTA 1

ESCALA 1:200
FECHA 08-04-2022

ARCHIVO Mesa de yeguas planos.dwg
DIBUJÓ LUIS ANTONIO ERASO IBARRA

REVISION	PLANO No.	PLANCHIA No.
	A-02	02

PLANTA 2

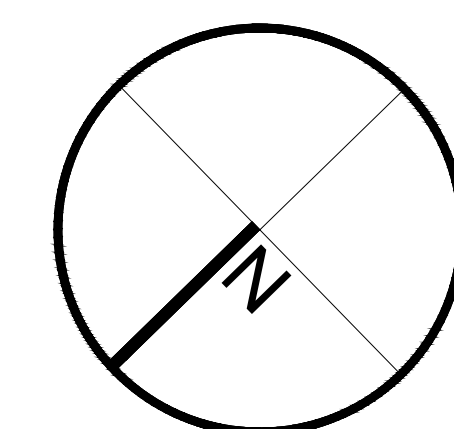
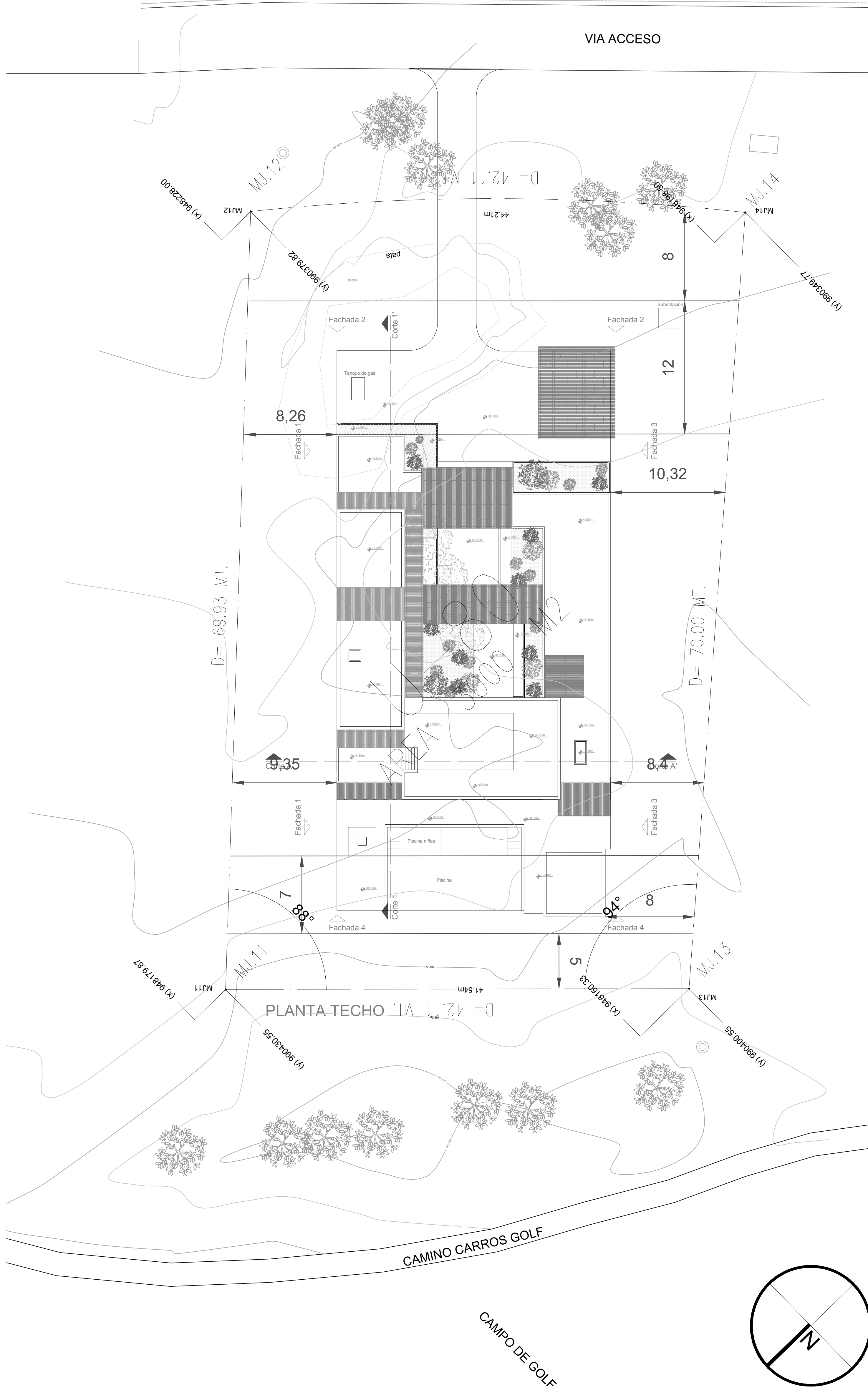
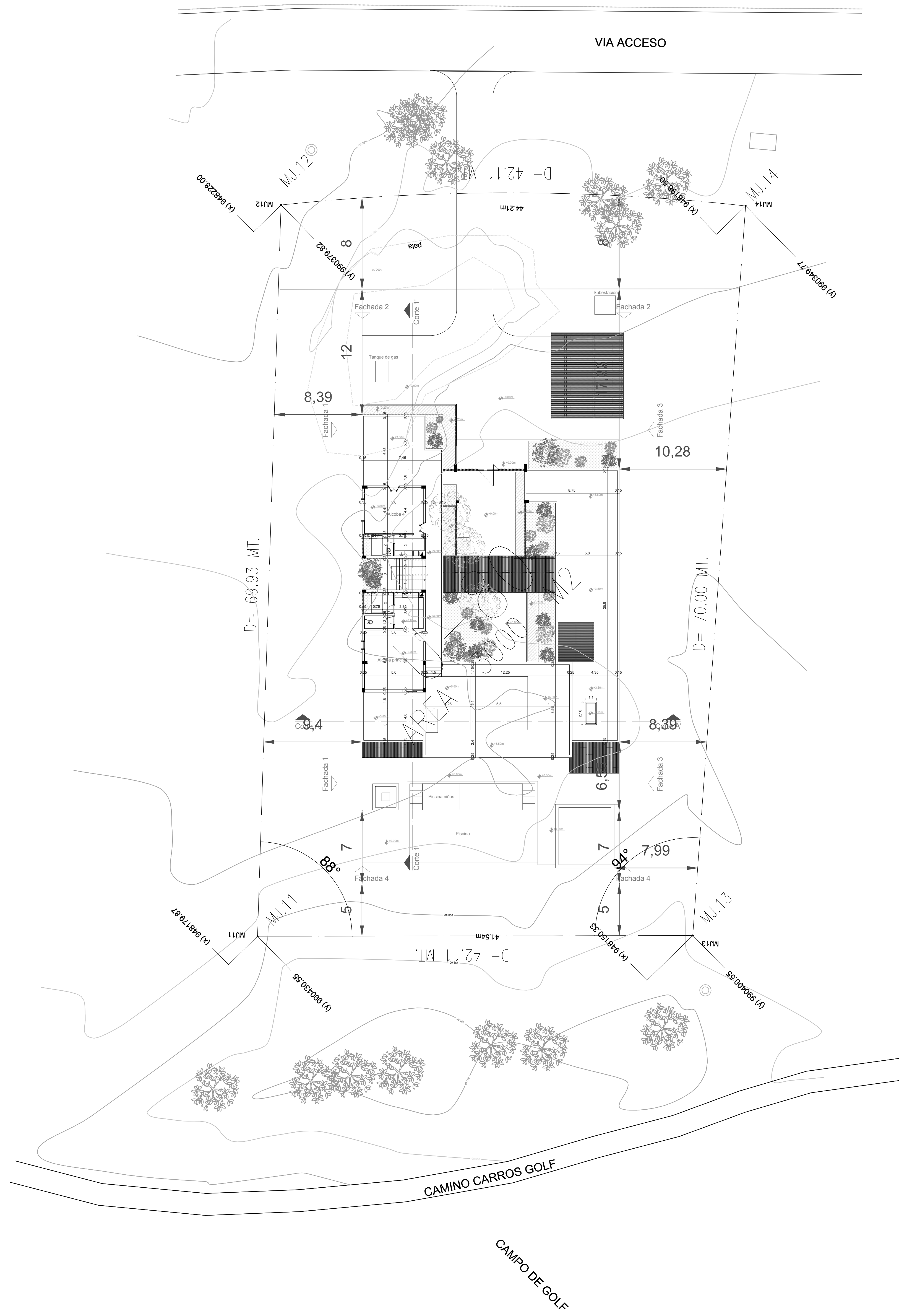

PROYECTO:
CASA MESA DE YEGUAS
BOGOTA 2022



INFORMACIÓN:
Tipo de solicitud: Licencia obra nueva
Matrícula inmobiliaria: 166-60787
Cédula catastral: 00-01-0006-0287-801
Ubicación del predio: Rural - Anapoima - Cundinamarca.
Nombre y dirección del predio: Lote número U-Ochenta (U-80) que hace parte del conjunto recreacional campestre mesa de Yeguas-Propiedad horizontal ubicado en el municipio de Anapoima, departamento de Cundinamarca.

ARQUITECTO:
ARQ. JUAN EDUARDO BAQUERO LEGUIZAMON
MATRICULA: A15322020

ASISTENTE DE DISEÑO
LUIS ANTONIO ERASO IBARRA

PROPIETARIOS:
FELIX BAQUERO
C.I.: 19485289

PATRICIA SERRANO
C.I.: 39687681

JUAN SEBASTIAN BAQUERO
C.I.: 1127597376

NICOLAS BAQUERO
C.I.: 1018506798

MARIA ALEJANDRA BAQUERO
C.I.: 1010026007

VISTO BUENO
ARQ. CARLOS FELIPE BOTERO

CONTIENE
PLANTA 2
PLANTA DE CUBIERTAS

ESCALA 1:200	FECHA 08-04-2022
ARCHIVO Mesa de yeguas planos.dwg	DIBUJÓ LUIS ANTONIO ERASO IBARRA
REVISIÓN	PLANO No. A-03
	PLANCHA No. 03

PROYECTO:

CASA MESA DE YEGUAS

BOGOTA 2022



INFORMACIÓN:

Tipo de solicitud: Licencia obra nueva
 Matricula inmobiliaria: 166-60787
 Cédula catastral: 00-01-0006-0287-801
 Ubicación del predio: Rural - Anapoima - Cundinamarca.
 Nombre y dirección del predio: Lote número U-Ochenta (U-80) que hace parte del conjunto recreacional campestre mesa de Yeguas-Propiedad horizontal ubicado en el municipio de Anapoima, departamento de Cundinamarca.

ARQUITECTO:

ARQ. JUAN EDUARDO BAQUERO LEGUIZAMON
 MATRICULA: A15322020

ASISTENTE DE DISEÑO

LUIS ANTONIO ERASO IBARRA

PROPIETARIOS:

FELIX BAQUERO
 C.I.: 19485289

PATRICIA SERRANO
 C.I.: 39687681

JUAN SEBASTIAN BAQUERO
 C.I.: 1127597376

NICOLAS BAQUERO
 C.I.: 1018506798

MARIA ALEJANDRA BAQUERO
 C.I.: 1010026007

VISTO BUENO

ARQ. CARLOS FELIPE BOTERO

CONTIENE

CORTE 1-1'
 CORTE A-A'
 FACHADA 1, 2, 3 Y 4

ESCALA
 1:200

FECHA
 08-04-2022

ARCHIVO

Mesa de yeguas planos.dwg

DIBUJÓ

LUIS ANTONIO ERASO IBARRA

REVISIÓN

PLANO No.

PLANCHA No.

A-04

04

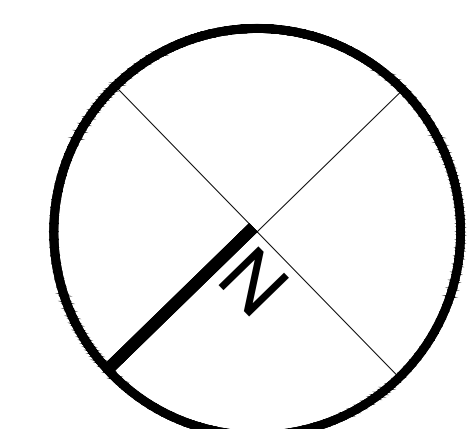
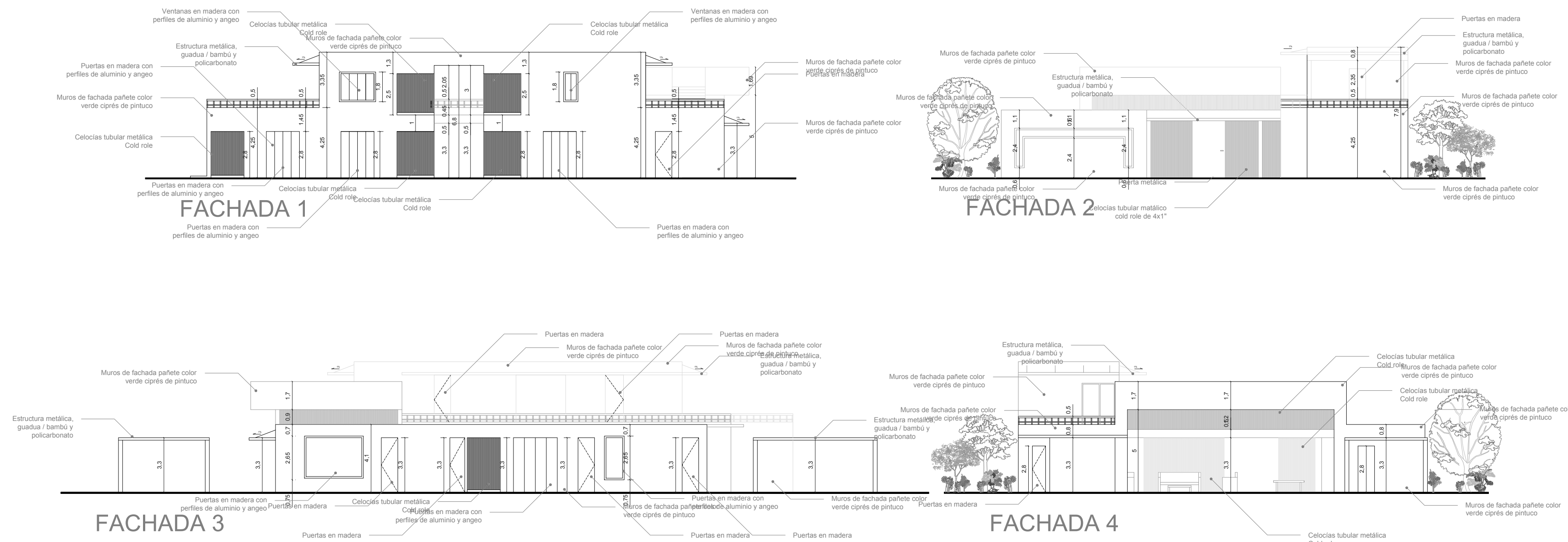
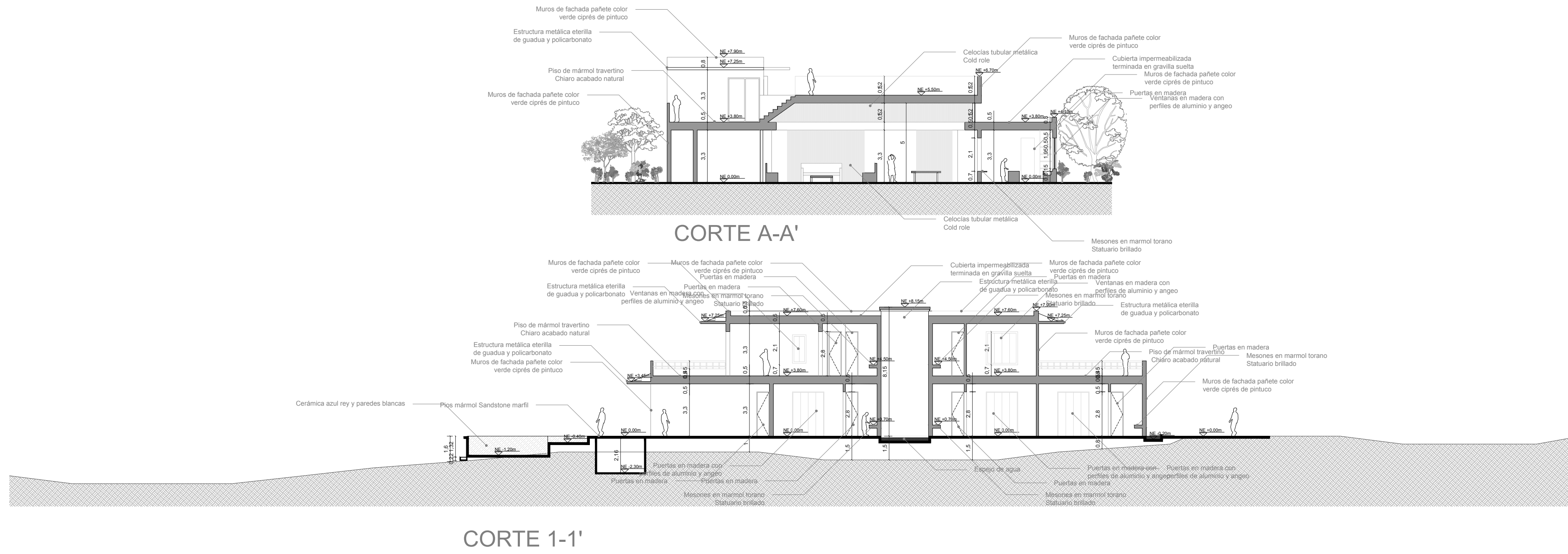

PLANTA 1

PLANTA 2



ARQUITECTOS

PROYECTO:

CASA MESA DE YEGUAS

BOGOTA 2022



INFORMACIÓN:

Tipo de solicitud: Licencia obra nueva
 Matricula inmobiliaria: 166-60787
 Cédula catastral: 00-01-0006-0287-801
 Ubicación del predio: Rural - Anapoima - Cundinamarca.
 Nombre y dirección del predio: Lote número U-Ochenta (U-80) que hace parte del conjunto recreacional campestre mesa de Yeguas-Propiedad horizontal ubicado en el municipio de Anapoima, departamento de Cundinamarca.

ARQUITECTO:

ARQ. JUAN EDUARDO BAQUERO LEGUIZAMON
 MATRICULA: A15322020

ASISTENTE DE DISEÑO

LUIS ANTONIO ERASO IBARRA

PROPIETARIOS:

FELIX BAQUERO
 C.I.: 19485289

PATRICIA SERRANO
 C.I.: 39687681

JUAN SEBASTIAN BAQUERO
 C.I.: 1127597376

NICOLAS BAQUERO
 C.I.: 1018506798

MARIA ALEJANDRA BAQUERO
 C.I.: 1010026007

VISTO BUENO

ARQ. CARLOS FELIPE BOTERO

CONTIENE

PLANTA 1 CON ACABADOS
 PLANTA 2 CON ACABADOS

ESCALA
 1:200

FECHA
 08-04-2022

ARCHIVO

Mesa de yeguas planos.dwg

DIBUJÓ

LUIS ANTONIO ERASO IBARRA

REVISION

PLANO No.

PLANCIA No.

A-05

05

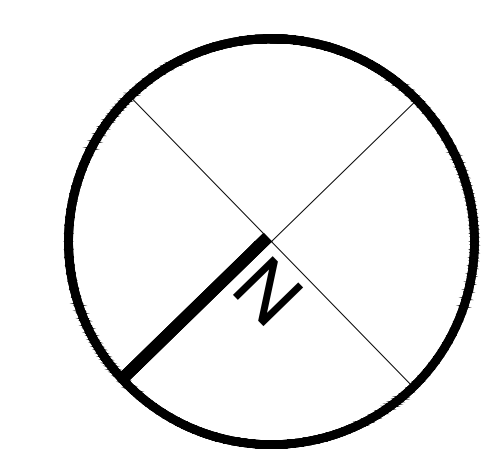
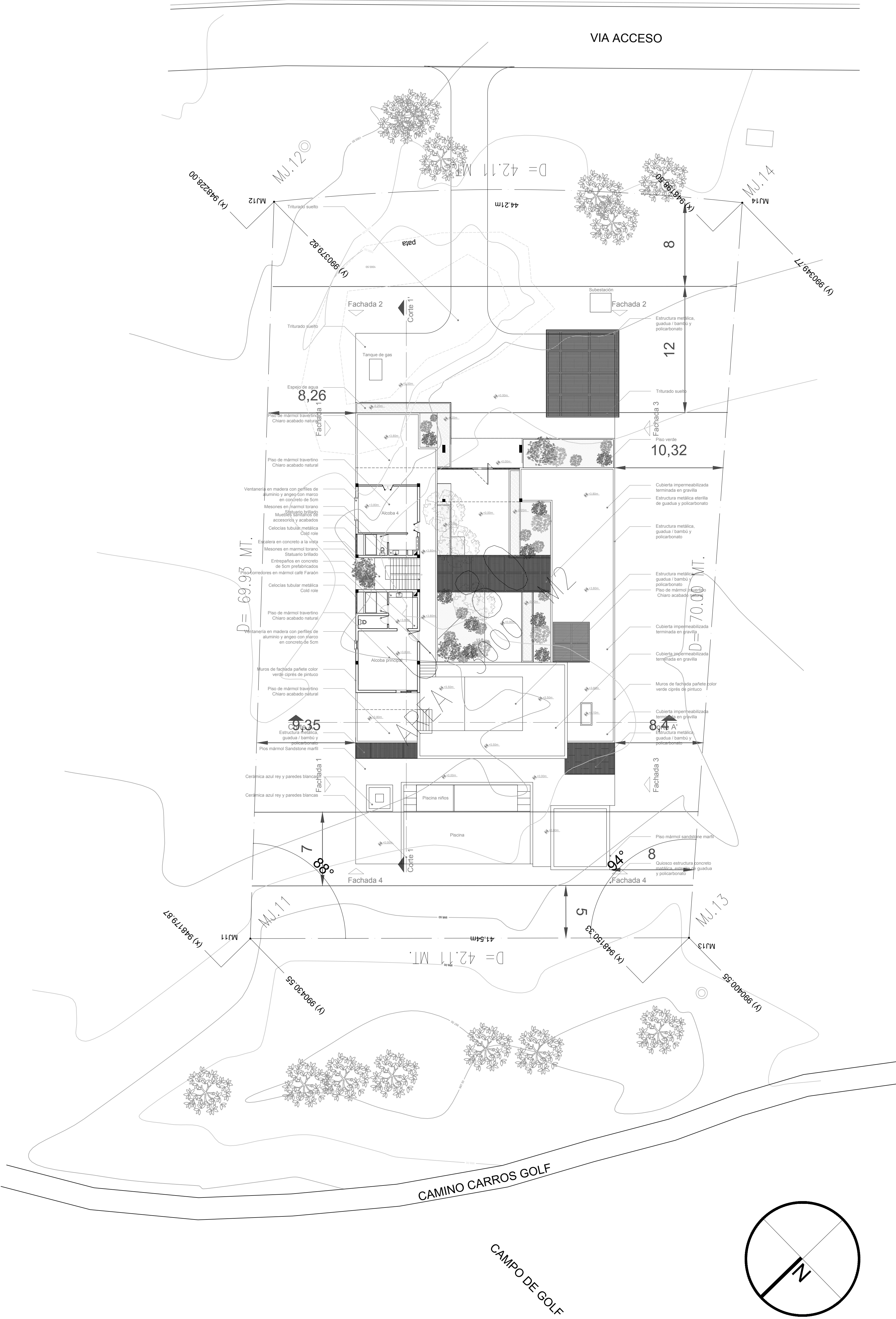
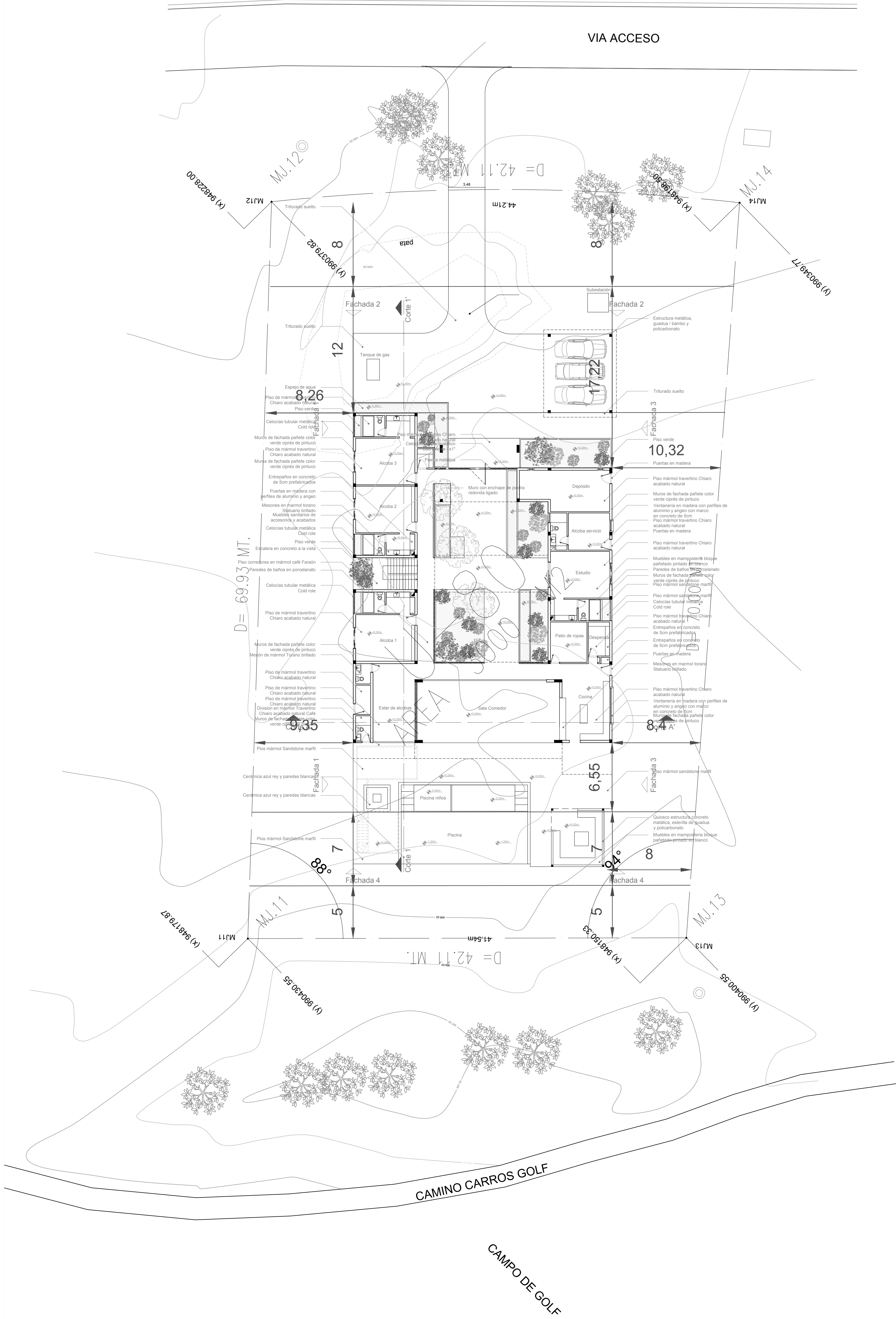

PLANTA 1

PLANTA 2



ARQUITECTOS

PROYECTO:

CASA MESA DE YEGUAS

BOGOTA 2022



INFORMACIÓN:

Tipo de solicitud: Licencia obra nueva
 Matrícula inmobiliaria: 166-60787
 Cédula catastral: 00-01-0006-0287-801
 Ubicación del predio: Rural - Anapoima - Cundinamarca.
 Nombre y dirección del predio: Lote número U-Ochenta (U-80) que hace parte del conjunto recreacional campestre mesa de Yeguas-Propiedad horizontal ubicado en el municipio de Anapoima, departamento de Cundinamarca.

ARQUITECTO:

ARQ. JUAN EDUARDO BAQUERO
 LEGUIZAMON
 MATRICULA: A15322020

ASISTENTE DE DISEÑO

LUIS ANTONIO ERASO IBARRA

PROPIETARIOS:

FELIX BAQUERO
 C.I.: 19485289

PATRICIA SERRANO
 C.I.: 39687681

JUAN SEBASTIAN BAQUERO
 C.I.: 1127597376

NICOLAS BAQUERO
 C.I.: 1018506798

MARIA ALEJANDRA BAQUERO
 C.I.: 1010026007

VISTO BUENO

ARQ. CARLOS FELIPE BOTERO

CONTIENE

PLANTA 1 CON CUADRO DE ZONAS
 PLANTA 2 CON CUADRO DE ZONAS

ESCALA
 1:200

FECHA
 08-04-2022

ARCHIVO

Mesa de yeguas planos.dwg

DIBUJÓ

LUIS ANTONIO ERASO IBARRA

REVISION

PLANO No.

PLANCHA No.

A-06

06

VIA ACCESO

VIA ACCESO

Cuadro de zonas Piso 1 Lote U-80		M2
4.1	Área cubierta primera planta	562.7
4.2	Zonas duras sin cubierta	366.60
4.2	Zona de espejos de agua	46.43
4.2	Zona verde	102.84
4.2	Zona de piscina	96.25
4.2	Zona cubierta con pergola Piso 1	121.31

Cuadro de zonas Piso 2 Lote U-80		M2
4.1	Zonas duras cubiertas altito	102.17
4.2	Zonas duras sin cubierta	366.60
4.2	Zona verde	2.40
4.2	Zona cubierta con pergola Piso 2	50.96

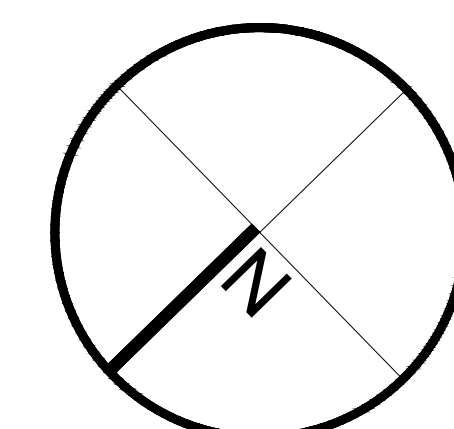

PLANCHA
 CAMINO CARROS GOLF

CAMINO CARROS GOLF

CAMPO DE GOLF

CAMPO DE GOLF